

# Instalação ZimbraDesktop

## ZIMBRA-DESKTOP

Baixar o programa no link <http://www.zimbra.com/downloads/zimbra-desktop>

Executar o instalador

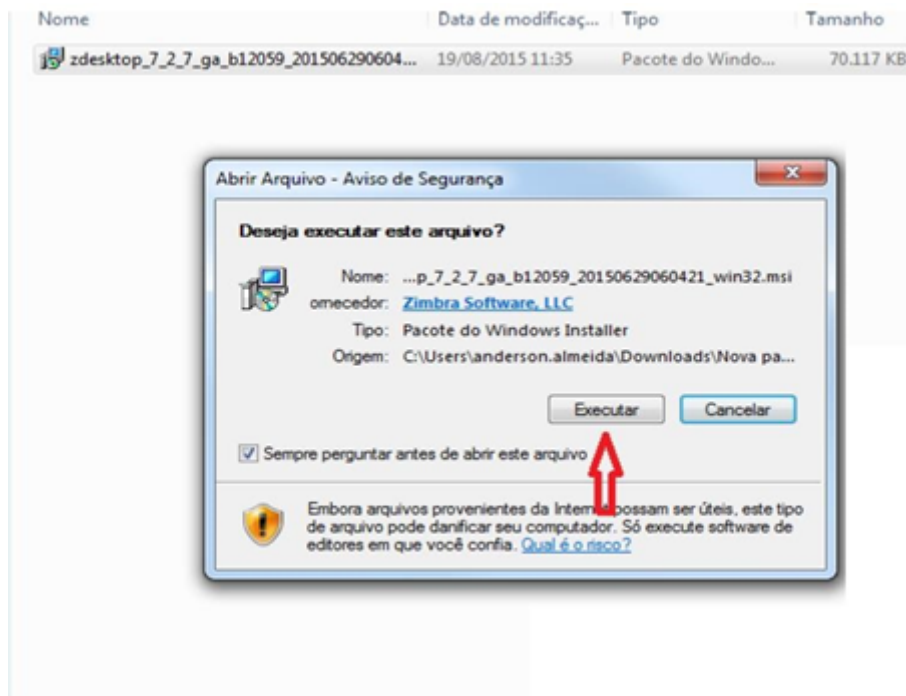

Clicar em **Next**

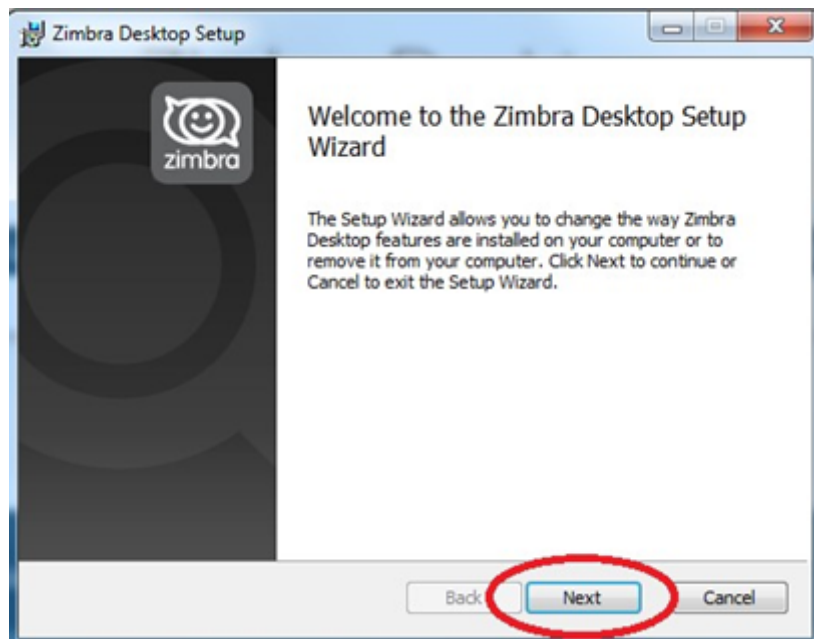

Marcar a opção **I accept the ....**

Clicar em **Next**

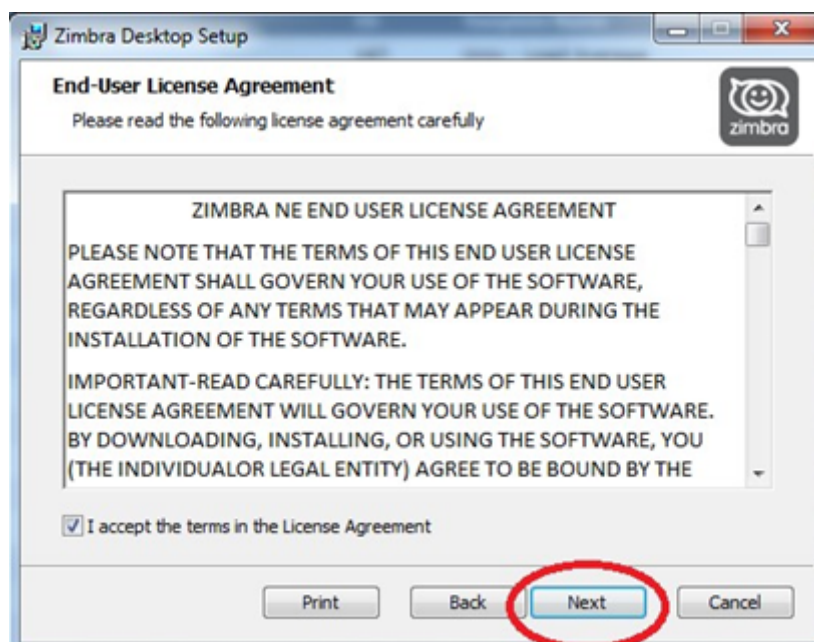

Clicar em **Next**

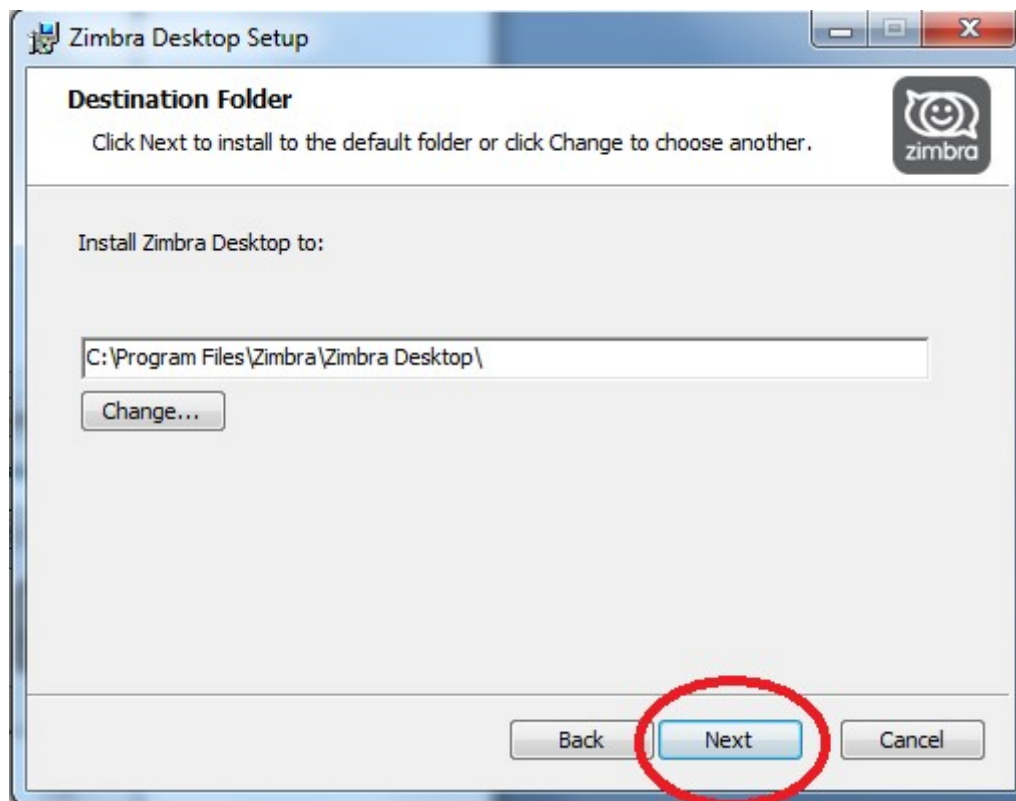

Clicar em **Install**

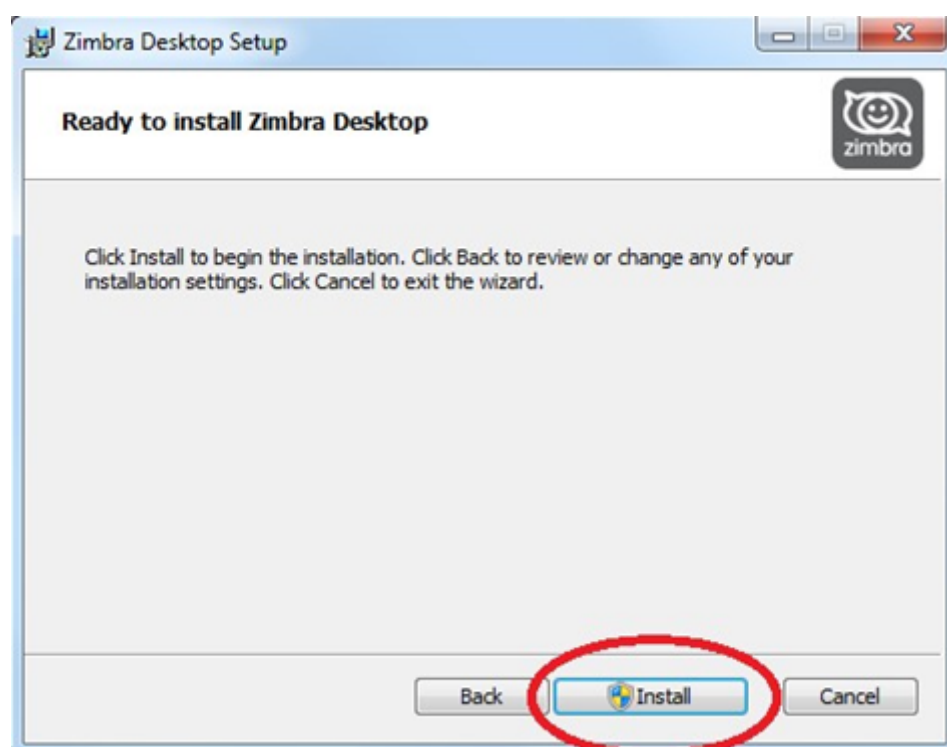

Clicar em **Finish**

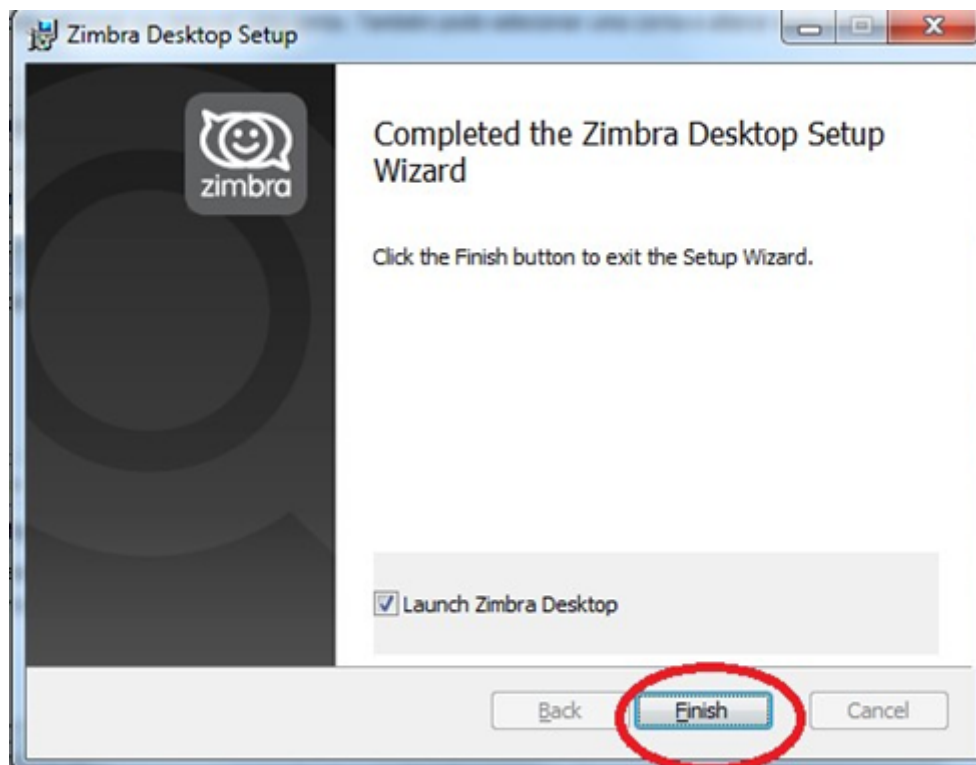

Clicar em **Adicionar nova conta**

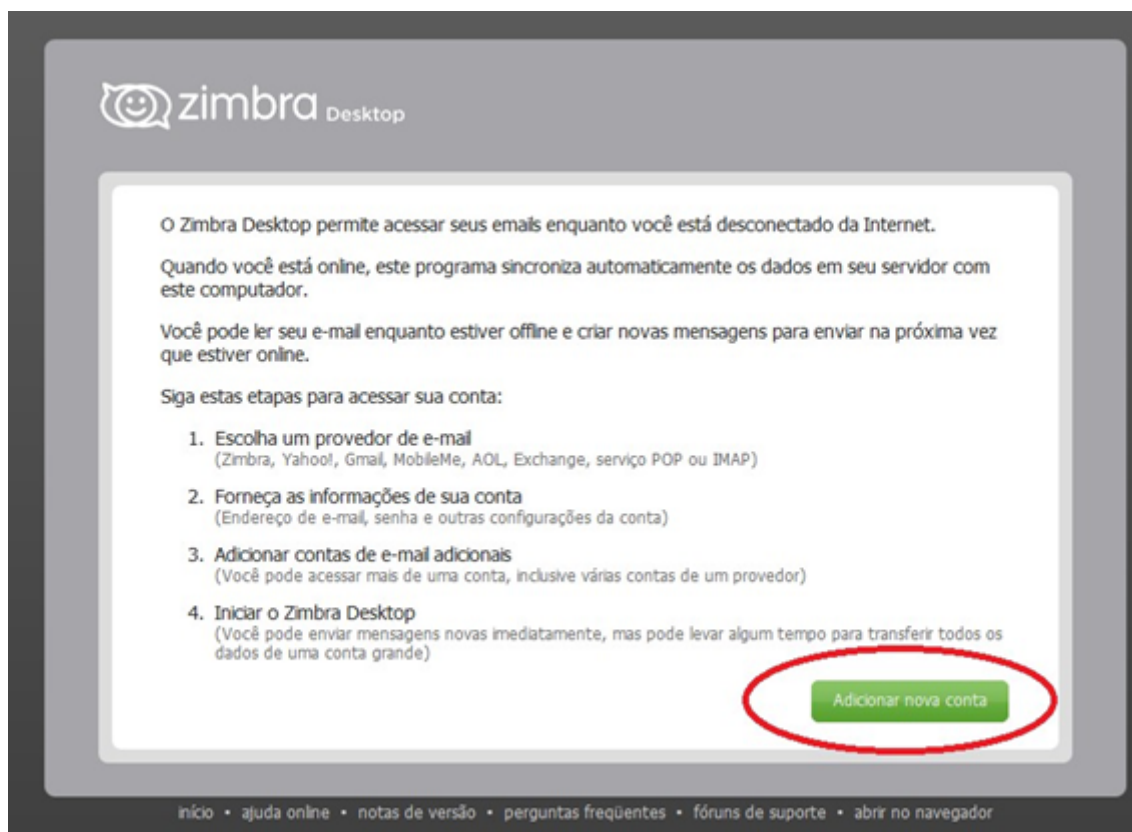

## Escolher o **Tipo de conta Zimbra**

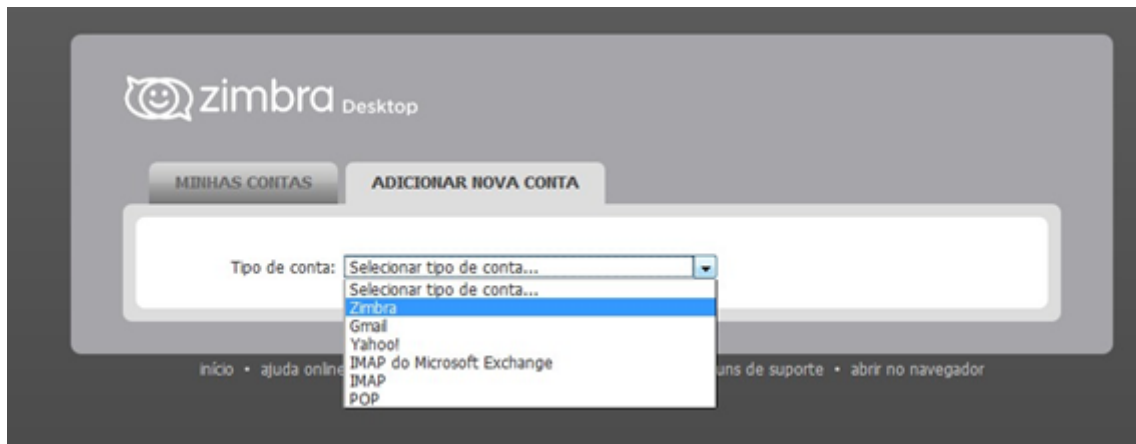

Preenche com os seus dados.

Nome da conta: colocar um nome que identifique a sua conta de email do IFPA

Endereço de email: colocar o seu email do IFPA

Senha: senha do email

Servidor de entrada: mail.ifpa.edu.br

Porta: 443

Segurança: SSL

Clicar em **Validar e salvar**

MINHAS CONTAS

ADICIONAR NOVA CONTA

Tipo de conta: Zimbra



O Zimbra Collaboration Server Network Edition e os servidores Open Source Edition, versão 5.0 e posteriores, são compatíveis. Verifique a compatibilidade com o administrador do sistema. Para saber mais sobre o Zimbra Collaboration Server, visite [www.zimbra.com](http://www.zimbra.com)

Nome da conta: Anderson Almeida

Endereço de e-mail: anderson.almeida@ifpa.edu.br

Senha: ●●●●●●●●

Servidor de entrada: mail.ifpa.edu.br

Porta: 443 [Editar](#)

Segurança: ☐ Nenhum ☒ SSL

Configurações de sincronização

Verificar mensagens: à medida que chegarem novos e-mails

Sincronização de e-mails: Sincronizar todas as mensagens

☐ Ativar registro de depuração

Validar e salvar

Cancelar

Clicar em **Iniciar Desktop**



Aguarde sua conta de email ser sincronizada

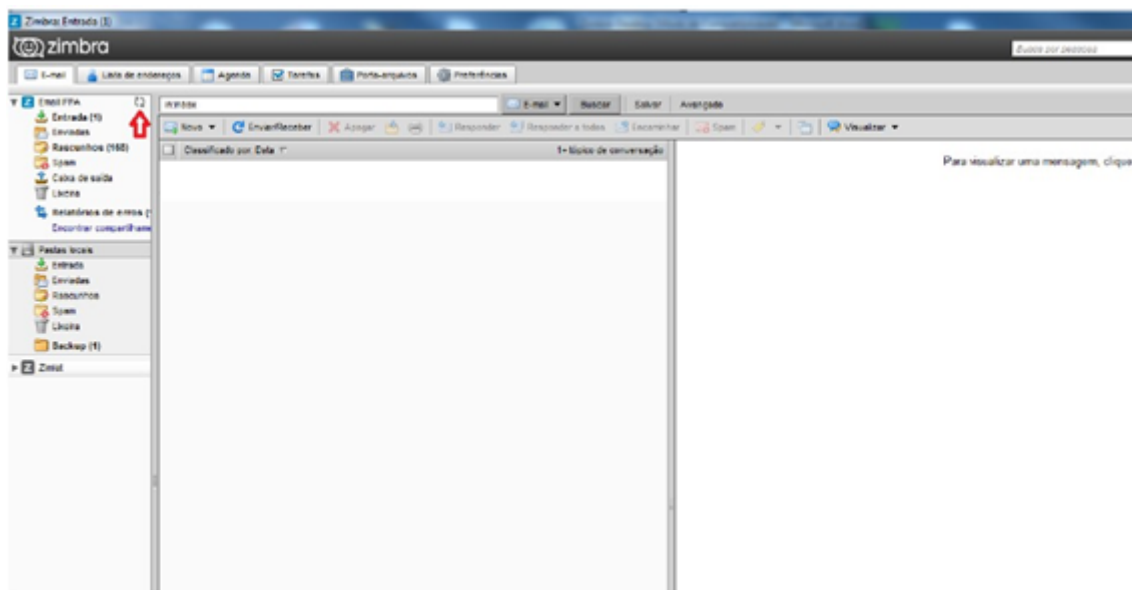

Criar uma nova pasta em **Pastas locais** (As mensagens colocadas em Pastas locais são salvas no seu computador e excluídas do servidor).

Para arquivar as mensagens do Zimbra, crie pastas dentro de Pastas locais e mova as mensagens para dentro delas. Você também pode arrastar uma pasta pessoal inteira para Pastas locais. Na próxima vez que você fizer a sincronização, as mensagens movidas para Pastas locais serão removidas do servidor. As mensagens em Pastas locais não estarão disponíveis quando você entrar diretamente em sua conta do Zimbra.

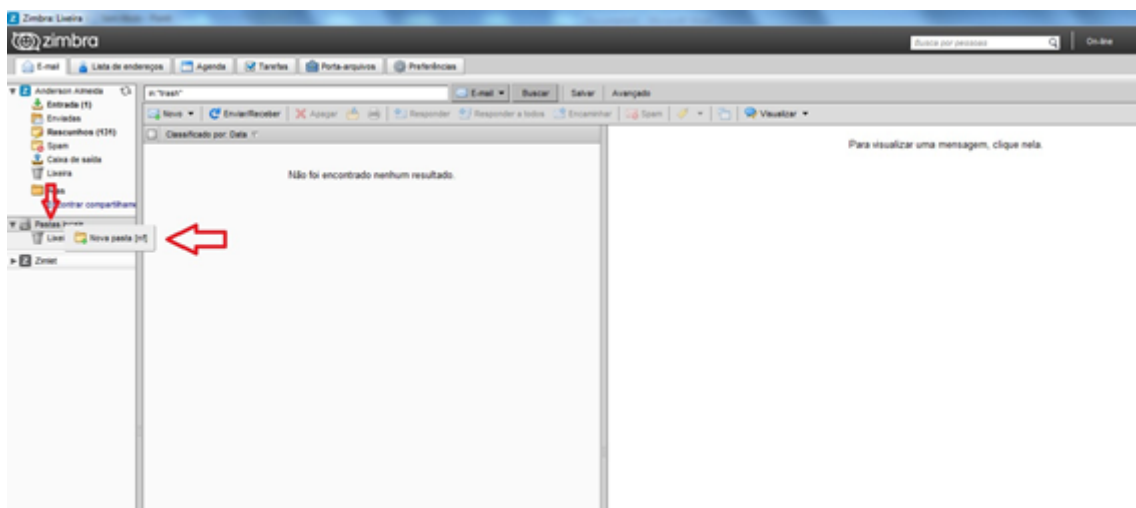
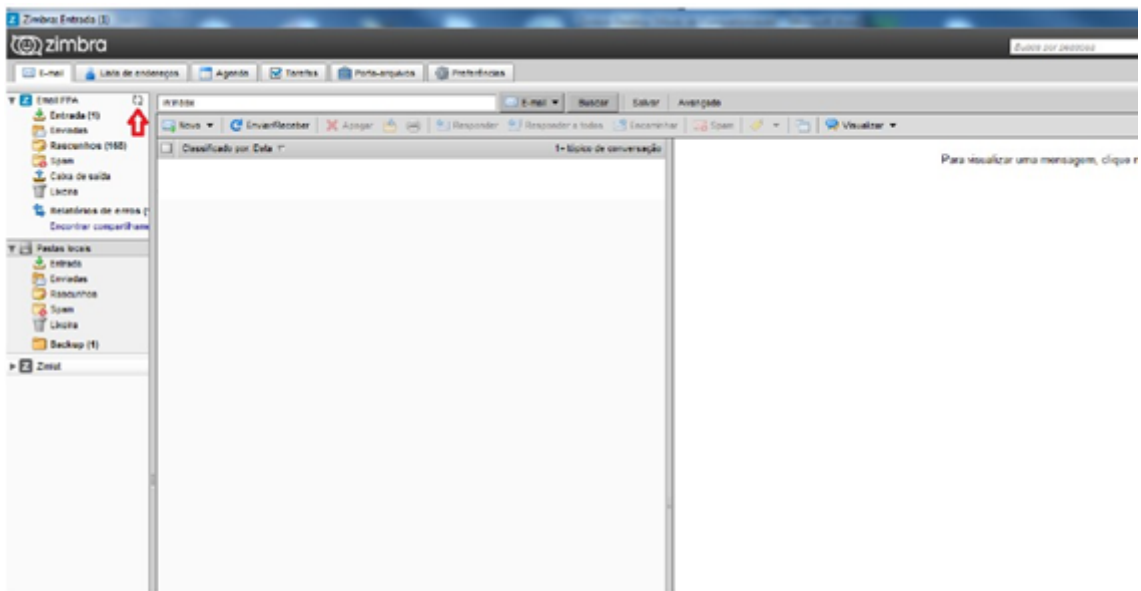

Adicionar um nome na pasta (exemplo backup)

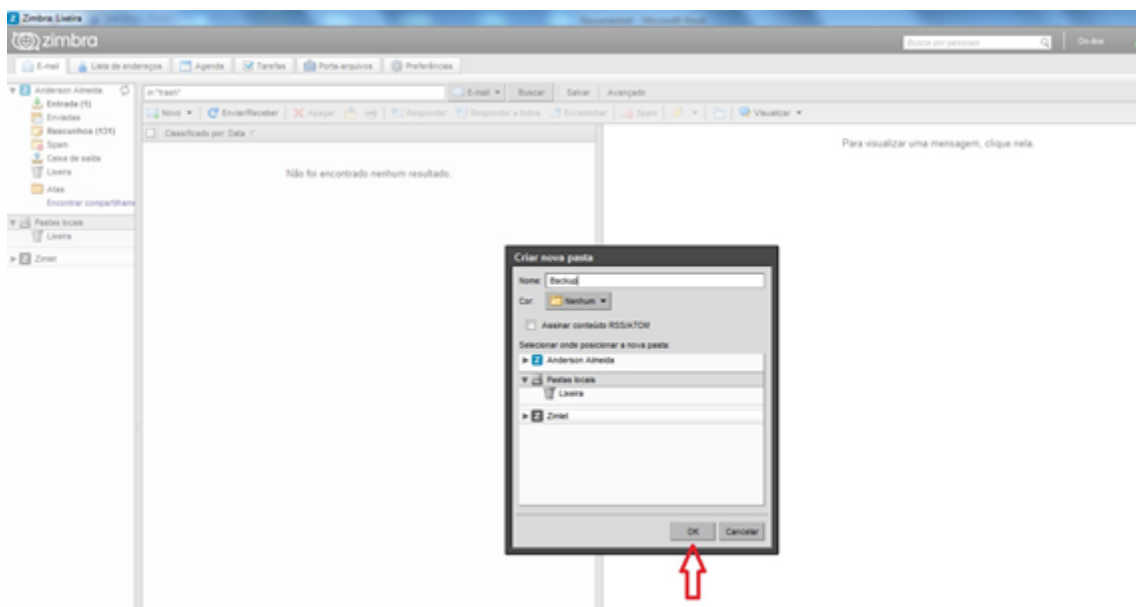



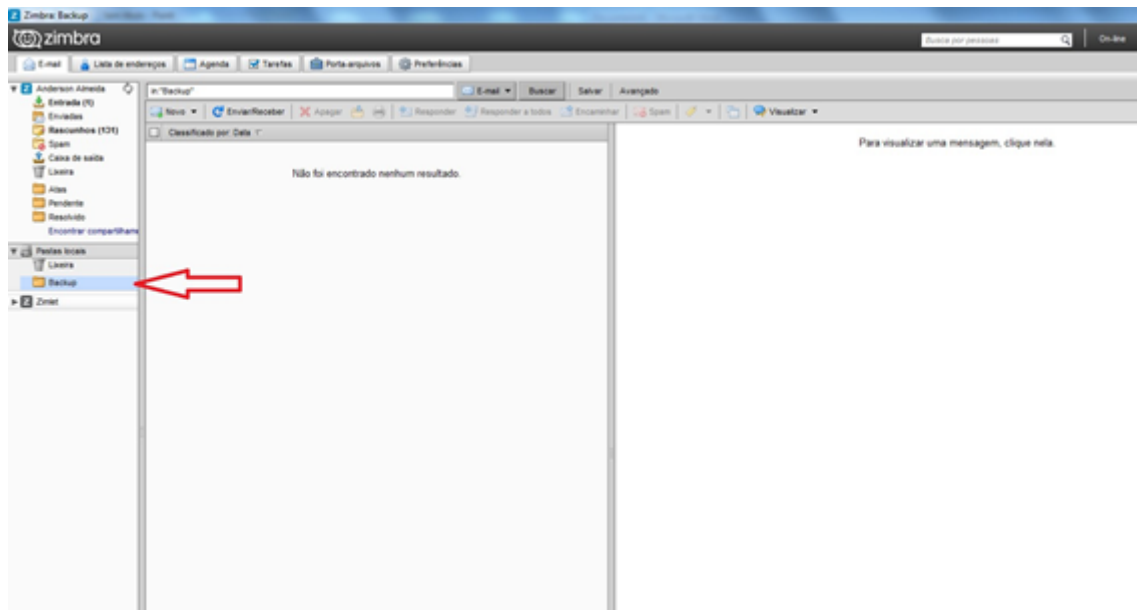

Clicar na caixa de entrada; selecionar a mensagem que deseja mover para a pasta criada;

Clicar com o botão direito do mouse e selecionar Mover;

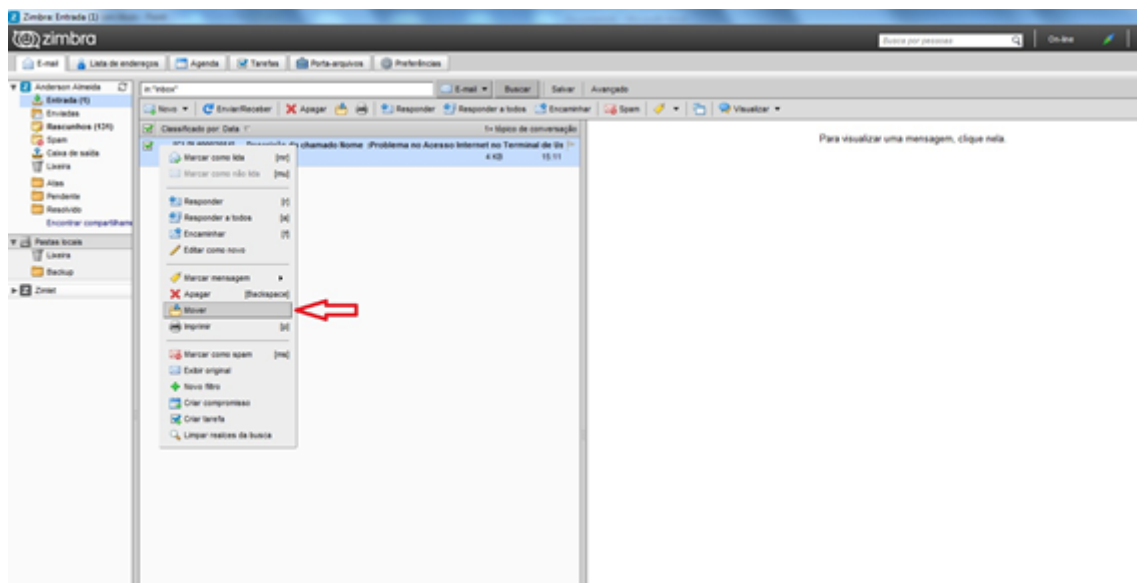

Selecionar a pasta criada.

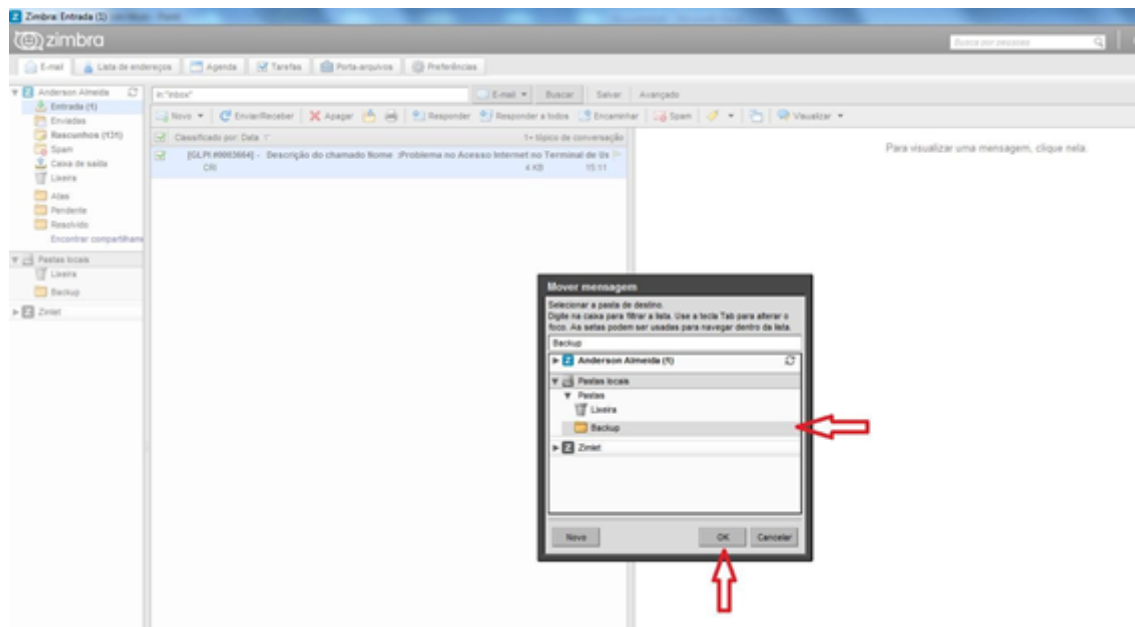

Lembrando que você só acessará esta pasta nesse computador.

Revision #3

Created 7 June 2023 10:41:30 by MARIA VALDETE VIEIRA FIGUEIREDO

Updated 7 June 2023 11:27:26 by MARIA VALDETE VIEIRA FIGUEIREDO