

SIPAC - Cadastro de Responsabilidade e Finalização de Responsabilidade na Unidade.

1. Acessar o sistema SIGADIM
2. Clicar em **Gestão de Unidade / Hierarquia Organizacional de Unidades**

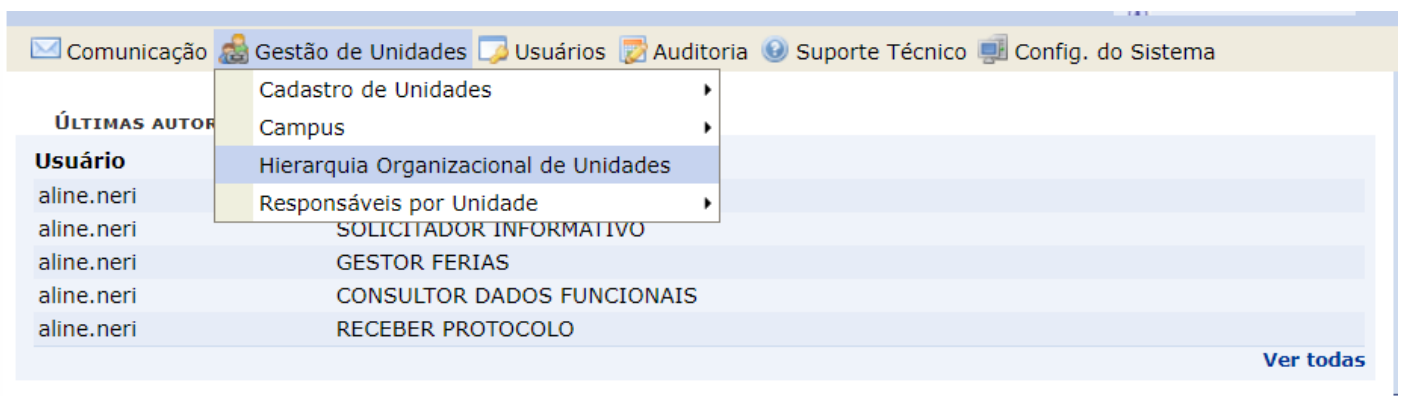

3. Clicar em Consultar

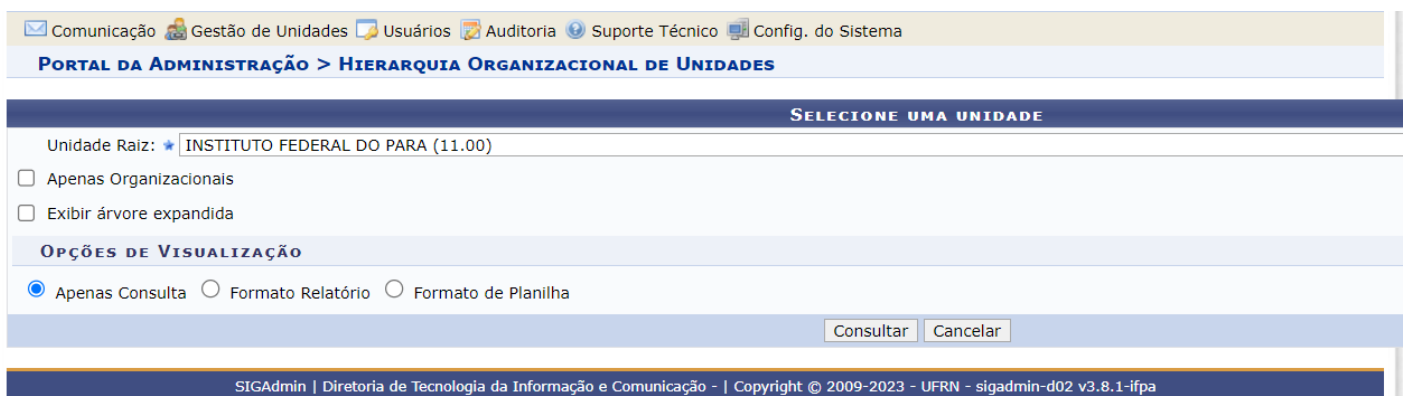

4. Clicar em **INSTITUTO FEDERAL DO PARA**

SELECIONE UMA UNIDADE

Unidade Raiz: ★ INSTITUTO FEDERAL DO PARA (11.00)

☐ Apenas Organizacionais
☐ Exibir árvore expandida

OPÇÕES DE VISUALIZAÇÃO

☒ Apenas Consulta
☐ Formato Relatório
☐ Formato de Planilha

Consultar

Cancelar

✓: Unidade Organizacional
👤: Alterar Unidade
✗: Inativar Unidade
👤: Cadastrar Responsáveis
📄: Informações Organizacionais

Nome	Sigla	Código	
▶ ✓ INSTITUTO FEDERAL DO PARA	IFPA	11.00	📄👤👤✗

SIGAdmin | Diretoria de Tecnologia da Informação e Comunicação - | Copyright © 2009-2023 - UFRN - sigadmin-d02 v3.8.1-ifpa

5. Escolha o CAMPUS. No Exemplo usaremos o Campus ALTAMIRA. Navegue pela Hierarquia até encontrar a unidade onde a responsabilidade do Servidor deve ser cadastrada.

SELECIONE UMA UNIDADE

Unidade Raiz: ★ INSTITUTO FEDERAL DO PARA (11.00)

☐ Apenas Organizacionais
☐ Exibir árvore expandida

OPÇÕES DE VISUALIZAÇÃO

☒ Apenas Consulta
☐ Formato Relatório
☐ Formato de Planilha

Consultar

Cancelar

✓: Unidade Organizacional
👤: Alterar Unidade
✗: Inativar Unidade
👤: Cadastrar Responsáveis
📄: Informações Organizacionais

Nome	Sigla	Código	
▼ ✓ INSTITUTO FEDERAL DO PARA	IFPA	11.00	📄👤👤✗
▶ ✓ ALT/CAMPUS ALTAMIRA	ALT/DG	11.10	📄👤👤✗
▶ ✓ CAMPUS ABAETETUBA	ABA/DG	11.11	📄👤👤✗
▶ ✓ CAMPUS ANANINDEUA	ANA/DG	11.22	📄👤👤✗
▶ ✓ CAMPUS AVANÇADO VIGIA	VIG/DG	11.20	📄👤👤✗

6. Usaremos como exemplo a unidade **ALTAMIRA/ASSES. DE COMUNICACAO SOCIAL** como código de unidade **11.10.08**

SELECIONE UMA UNIDADE

Unidade Raiz: ★ INSTITUTO FEDERAL DO PARA (11.00)

☐ Apenas Organizacionais
☐ Exibir árvore expandida

OPÇÕES DE VISUALIZAÇÃO

☒ Apenas Consulta
☐ Formato Relatório
☐ Formato de Planilha

Consultar

Cancelar

✓: Unidade Organizacional
👤: Alterar Unidade
✗: Inativar Unidade
👤: Cadastrar Responsáveis
📄: Informações Organizacionais

Nome	Sigla	Código	
▼ ✓ INSTITUTO FEDERAL DO PARA	IFPA	11.00	📄👤👤✗
▼ ✓ ALT/CAMPUS ALTAMIRA	ALT/DG	11.10	📄👤👤✗
▶ ✓ ALTAMIRA/ASSES. DE COMUNICACAO SOCIAL	ALTA/ASCOM	11.10.08	📄👤👤✗
▶ ✓ ALTAMIRA/AUDITORIA INTERNA	ALTA/AUDIN	11.10.14	📄👤👤✗

7. Clique no ícone  "cadastrar responsáveis", será exibida a tela abaixo:

Atenção: No campo Observação deve ser informado o número do chamado GLPI que originou o cadastramento da responsabilidade. Exemplo: GLPI 25285

DADOS DO RESPONSÁVEL POR UNIDADE

Unidade: ALTAMIRA/ASSES. DE COMUNICACAO SOCIAL (11.10.08)

Servidor: *

Período Inicial do Mandato: *

Período Final do Mandato: *

Nível de Responsabilidade: *Chefe/Diretor

Observação: *

Adicionar Cancelar

* Campos de preenchimento obrigatório.

SIGAdmin | Diretoria de Tecnologia da Informação e Comunicação - | Copyright © 2009-2023 - UFRN - sigadmin-d02 v3.8.1-ifpa

OBS: Assim como esse procedimento permite cadastrar responsabilidade ele permite Finalizar Responsabilidade.

OBS: Só pode ser cadastrado um Chefe ou um Vice na unidade. Atentar para o início e fim da responsabilidade. Então se houver mudança possivelmente será preciso finalizar uma responsabilidade para cadastrar outra.

Atenção: Finalizar a responsabilidade com data do dia anterior para pode cadastrar a nova responsabilidade já no dia atual.

DADOS DO RESPONSÁVEL POR UNIDADE

Unidade: ABA/COORD. DE GESTAO DE PESSOAS (11.11.04)

Servidor: *

Período Inicial do Mandato: *

Período Final do Mandato: *

Nível de Responsabilidade: *Chefe/Diretor

Observação: *

Adicionar Cancelar

✓ : Designação SIGRH ✓ : Cadastro SIGADMIN ⚠ : Finalizar Responsabilidade 🗑 : Remover Responsável

RESPONSÁVEIS PELA UNIDADE (7)

Matricula	Nome	Início	Fim	Nível de Responsabilidade	Cadastro	Observação	
110070	BRUNO CORREIA LACERDA	20/07/2022		V	09/09/2022	20737	✓ ⚠ 🗑
100070	MARILIA SUGANNE ALVES DE SOUZA	11/05/2023		C	22/05/2023		✓ ⚠ 🗑
100070	MARILIA SUGANNE ALVES DE SOUZA	15/06/2022	28/07/2023	S	22/06/2022	19882	✓ ⚠ 🗑
100070	CRISTIANE MELLO DA FERRERIA DA	17/06/2022	28/07/2023	C	22/06/2022	19882	✓ ⚠ 🗑
100070	MELISSA DA SILVA DA CUNHA	18/12/2017	19/07/2022	V	27/08/2021	GLPI 16936	✓ ⚠ 🗑
100070	MARILIA SUGANNE ALVES DE SOUZA	15/06/2022	16/06/2022	C	21/06/2022	19687	✓ ⚠ 🗑
100070	CRISTIANE MELLO DA FERRERIA DA	22/02/2013	14/06/2022	C	27/08/2021	GLPI 16936	✓ ⚠ 🗑

* Campos de preenchimento obrigatório.

SIGAdmin | Diretoria de Tecnologia da Informação e Comunicação - | Copyright © 2009-2023 - UFRN - sigadmin-d02 v3.8.1-ifpa

